



Sigmundsherberg, am 10.02.2020

Betr.: KG Sigmundsherberg
Vorübergehende Verkehrsmaßnahme

VERORDNUNG

Der Bürgermeister der Marktgemeinde Sigmundsherberg verordnet gemäß § 43 Abs. 1 lit. b Straßenverkehrsordnung 1960 (StVO 1960) in Verbindung mit § 94d Ziffer 4 lit. a StVO 1960, BGBl. Nr. 159/1960 in der derzeit geltenden Fassung, aus Anlass von Dachsanierung auf der Parzelle 760/8 im Bereich der Parzelle 194, Hauptstraße 21, KG Sigmundsherberg folgende Verkehrsbeschränkung:

Auf der Verkehrsfläche Parzelle 760/8 – Gehsteig, Hauptstraße 21, KG Sigmundsherberg – lt. beiliegendem Lageplan wird eine Sperre vom 26.02. bis 25.03.2020 errichtet.
Der Fußgängerverkehr wird in diesem Bereich auf den gegenüberliegenden Gehsteig umgeleitet (Parzelle 760/9 und 760/10).

Die obzitierten Lagepläne, die dieser Verordnung angeschlossen werden, bilden einen integrierenden Bestandteil dieser Verordnung.

Die Kundmachung hat durch Aufstellung von Verkehrszeichen gemäß § 52 b) Z 15 „vorgeschriebene Fahrtrichtung“ mit dem Zusatz „FUSZGÄNGER“ am Anfang und am Ende der Baustelle zu erfolgen.

Gemäß § 44 Abs. 1 StVO 1960 tritt diese Verordnung mit der Aufstellung der erforderlichen Straßenverkehrszeichen in Kraft.

Ergeht gleichlautend an:

- 1) Polizeiinspektion Eggenburg
- 2) Christian Leb; c/o Fa. Frank Herr Jürgen Brandstätter, Horn

Angeschlagen am: 13.02.2020
Abgenommen am: 27.02.2020

Der Bürgermeister:

Franz Göd



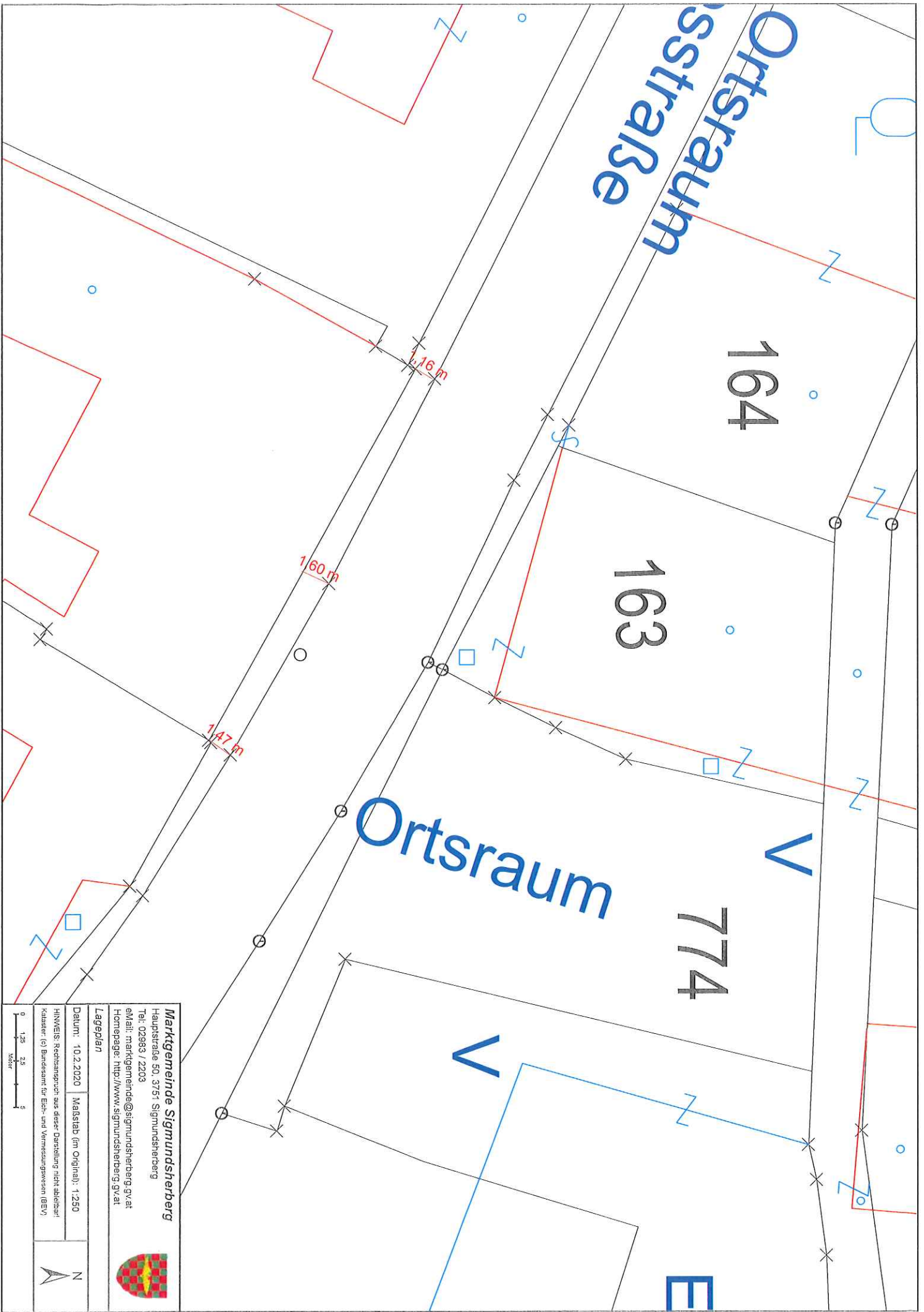

Marktgemeinde Sigmundsherberg
 Hauptstraße 50, 3751 Sigmundsherberg
 Tel.: 02983 / 2203
 eMail: marktgemeinde@sigmundsherberg.gv.at
 Homepage: <http://www.sigmundsherberg.gv.at>



Lageplan
 Datum: 10.2.2020 Maßstab (im Original): 1:250

HINWEIS: Rechtsanspruch aus dieser Darstellung nicht ableitbar
 Kataster (© Bundesamt für Ee- und Vermessungswesen (BVE))

