



Sigmundsherberg, am 14.07.2020

Betr.: KG Sigmundsherberg
Vorübergehende Verkehrsmaßnahme

VERORDNUNG

Der Bürgermeister der Marktgemeinde Sigmundsherberg verordnet gemäß § 43 Abs. 1 lit. b Straßenverkehrsordnung 1960 (StVO 1960) in Verbindung mit § 94d Ziffer 4 lit. a StVO 1960, BGBl. Nr. 159/1960 in der derzeit geltenden Fassung, aus Anlass **Abladen und Montage von Fertigelementen** in der KG Sigmundsherberg folgende Verkehrsbeschränkung:

Auf der Verkehrsfläche Parz. 783 (Schulstraße) lt. beiliegendem Lageplan, wird die Durchfahrt aufgrund **Abladen und Montage von Fertigelementen** im Zeitraum 27. bis 29.07.2020 untersagt.

Der obzitierte Lageplan, der dieser Verordnung angeschlossen wird, bildet einen integrierenden Bestandteil dieser Verordnung.

Die Kundmachung hat durch Aufstellung von Verkehrszeichen gemäß, gemäß § 50 Z 9 StVO 1960 „Baustelle“, gemäß § 50 Z 8b und 8c StVO 1960 „Einfahrt verboten“, gemäß § 52 lit. a Z 2 StVO 1960 und Zusatztafeln „Zufahrt Schulstraße gesperrt“ und „Zufahrt für Anrainer gestattet“ zu erfolgen.

Gemäß § 44 Abs. 1 StVO 1960 tritt diese Verordnung mit der Aufstellung der erforderlichen Straßenverkehrszeichen in Kraft.

Der Bürgermeister:



Franz Göd

Ergeht gleichlautend an:

- 1) Polizeiinspektion Eggenburg
- 2) Fa. Graf-Holztechnik GmbH, z.Hd. Hr. Ing. Felix Eder

angeschlagen am: 15.07.2020

abgenommen am: 30.07.2020

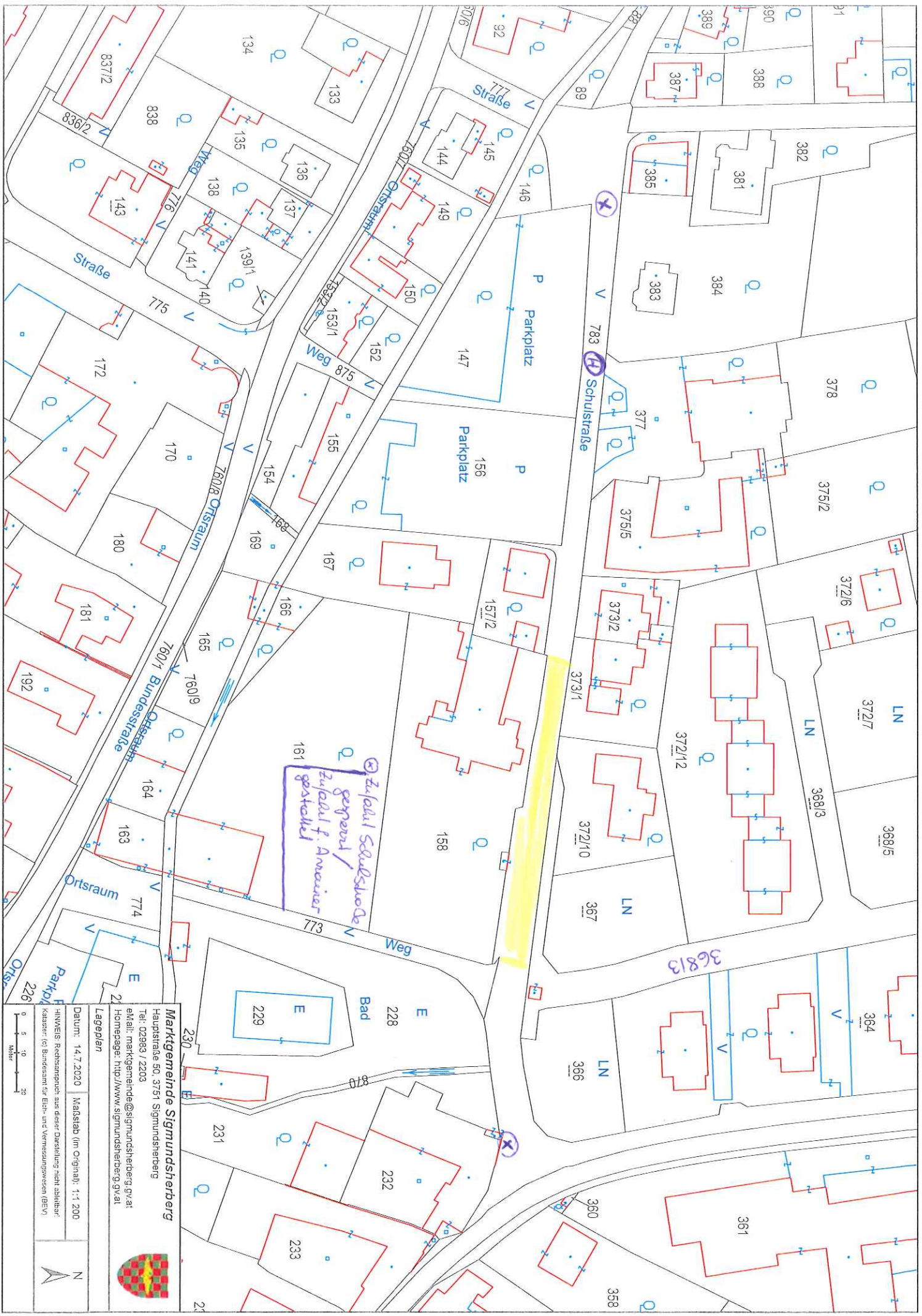

⊗ Zufahrt Schulstraße
generell /
Zufahrt f. Anwohner
gestattet

36813

Marktgemeinde Sigmundshenberg
 Hauptstraße 50, 3751 Sigmundshenberg
 Tel.: 02993 / 2203
 eMail: marktgemeinde@sigmundshenberg.gv.at
 Homepage: <http://www.sigmundshenberg.gv.at>

Legende

Datum: 14.7.2020 Maßstab (im Original): 1:1.200

HINWEIS: Rechtsanspruch aus dieser Darstellung nicht ableitbar!
 Kataster: (© Bundesamt für Eich- und Vermessungswesen (BEV))

0 5 10 20
 Meter

N