

Sigmundsherberg, am 16.07.2020

Betr.: KG Theras  
Vorübergehende Verkehrsmaßnahme – Dacharbeiten, Theras 107

### VERORDNUNG

Der Bürgermeister der Marktgemeinde Sigmundsherberg verordnet gemäß § 43 Abs. 1 lit. b Straßenverkehrsordnung 1960 (StVO 1960) in Verbindung mit § 94d Ziffer 4 lit. a StVO 1960, BGBl. Nr. 159/1960 in der derzeit geltenden Fassung, aus Anlass von Dacharbeiten auf der, Parzelle 251/3, Theras 107, KG Theras vom 20.07. bis 24.07.2020 folgende Verkehrsbeschränkung:

Die Durchfahrt der Gemeindestraße Parzelle 2310 ist, von der Parzelle 3/1, Theras 59 bis Parzelle 251/3, Theras 107, KG Theras ist vom 20.07. bis 24.07.2020 gesperrt. Eine Zufahrt zum Friedhof ist von der Landesstraße aus gestattet.

Der obzitierte Lageplan, der dieser Verordnung angeschlossen wird, bildet einen integrierenden Bestandteil dieser Verordnung.

Die Kundmachung hat durch Aufstellung von Verkehrszeichen gemäß § 52 a) Z 2 „Einfahrt verboten“ am Anfang und am Ende der o.a. Parzelle mit dem Zusatz „Zufahrt zum Friedhof gestattet“ am Anfang (bei Parzelle 3/1) zu erfolgen.

Gemäß § 44 Abs. 1 StVO 1960 tritt diese Verordnung mit der Aufstellung der erforderlichen Straßenverkehrszeichen in Kraft.

Der Bürgermeister:

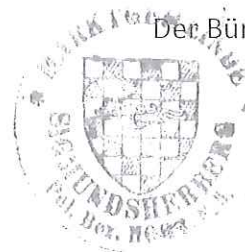



Franz Göd

Ergeht gleichlautend an:

- 1) Polizeiinspektion Eggenburg
- 2) Gerald und Maria Walla, Theras 107, 3742 Theras

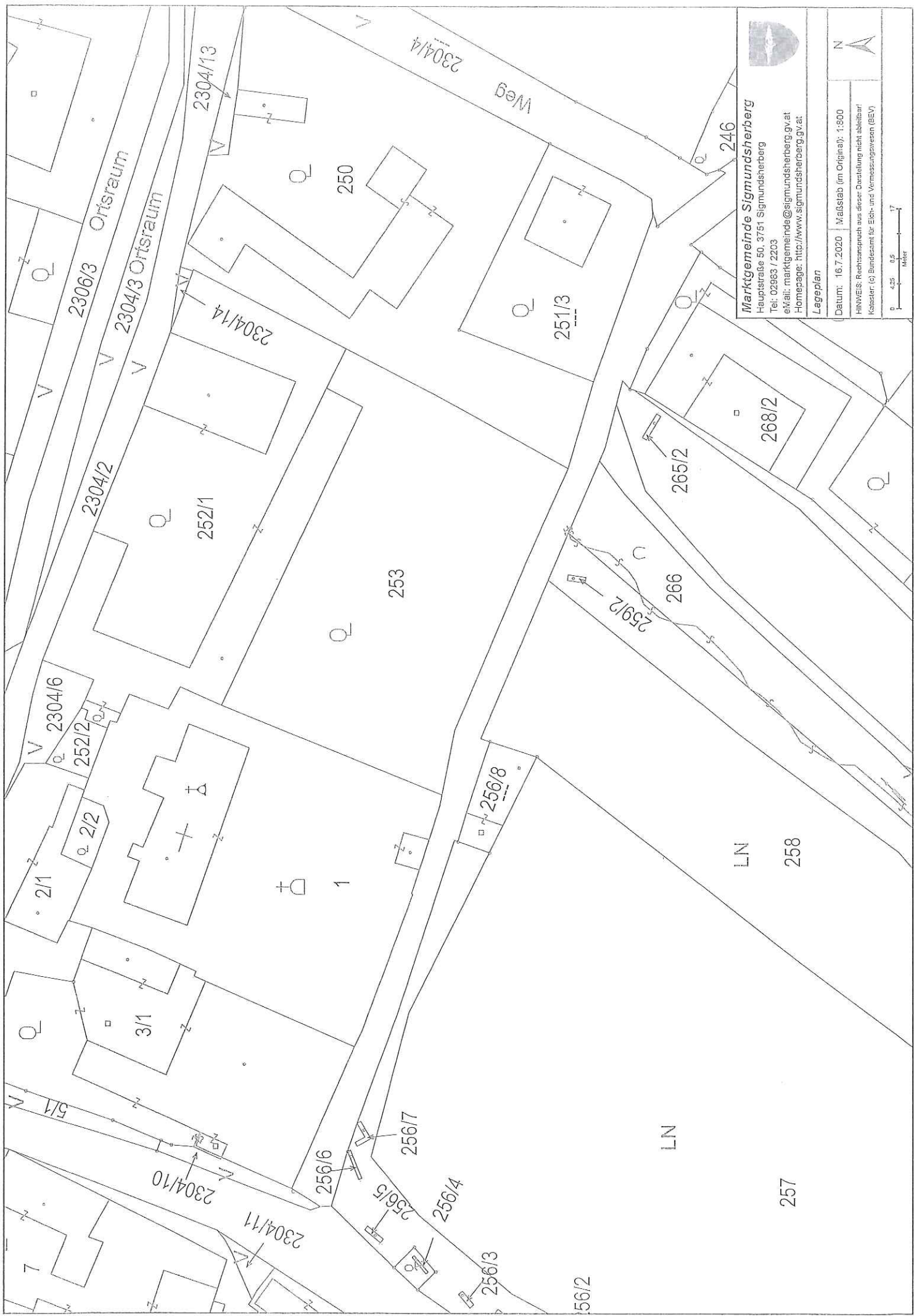
angeschlagen am: 17.07.2020  
abgenommen am: 03.08.2020

**Marktgemeinde Sigmundsherberg**  
 Hauptstraße 50, 3751 Sigmundsherberg  
 Tel: 02993 / 2203  
 eMail: [marktgemeinde@sigmundsherberg.gv.at](mailto:marktgemeinde@sigmundsherberg.gv.at)  
 Homepage: <http://www.sigmundsherberg.gv.at>

**Lageplan**

Datum: 16.7.2020 | Maßstab (m Original): 1:800

HINWEIS: Rechtsanspruch aus dieser Darstellung nicht ableitbar!  
 Kataster (c) Bundesamt für Eich- und Vermessungswesen (BEV)

0 4,25 0,5 1,7  
 Meter

